

NOTAS DE INTERÉS

- Se colocan las Cintas Antihuracanes en todas las uniones de las viguetas al larguero. (Columna u Horcon - Larguero, Viguetas - Larguero, Parales - Larguero)



- Si se utiliza como caballete las planchas de zinc, se deben doblar en la misma dirección que la ondulación del techo.



- Se recomienda construir techos con inclinaciones de 30 - 40 grados, para reducir los efectos de succión y desprendimientos de fuertes vientos.

PRINCIPALES HERRAMIENTAS

- Serrucho
- Escuadra
- Falsa Escuadra
- Cinta Métrica
- Lápiz
- Cuerda
- Nivel
- Cizalla o Pinza de hojalatero
- Cinzel (Escoplo)
- Martillo
- Palanca
- Guantes

CONSUMO DE MATERIALES

- Cada teja mide 0.92 x 2.44 m, para un Área Total de Chapa de 2.24 m². Por el tramo largo el solape o monta entre dos planchas es de 20 - 30 cm, y por el tramo corto es de 8 - 12 cm (1 ½ - 2 Ondas o Crestas). Por tanto: el área útil que cubre una teja es de aproximadamente el 80 % (1.80 m²) del área de su chapa. Esto debe tenerse en cuenta a la hora de calcular la cantidad de tejas a utilizar.
- Cada plancha lleva aproximadamente 32 clavos.
- Un 1 metro lineal de Correa Antihuracanes lleva aproximadamente 20 clavos.

DIMENSIONES DE TEJA DE ZINC. SOLAPE ENTRE DOS PLANCHAS Y MATERIALES DE CONSTITUCIÓN.

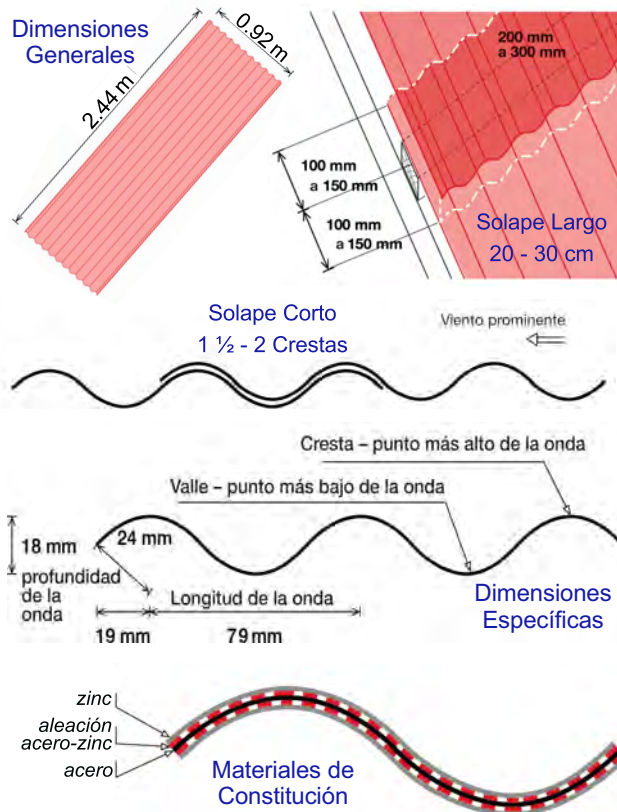

INSTRUCTIVO SOBRE COLOCACIÓN TEJA DE ZINC DONADA POR LA CRUZ ROJA



MATERIALES A UTILIZAR

TEJA DE ZINC GALVANIZADA ONDULADA



CORREA ANTIHURACANES

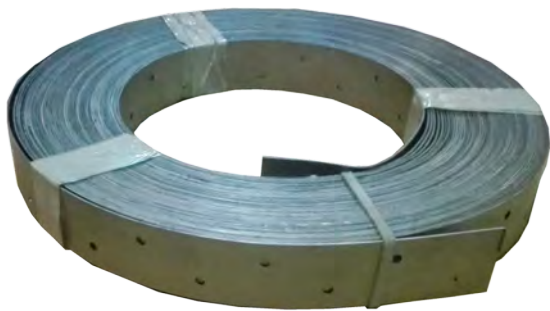

Clavo de fijación para Correas Antihuracanes

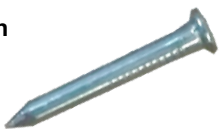

GUÍA PARA LA COLOCACIÓN

- Comenzar la ejecución por el extremo opuesto a la dirección del viento y por la parte mas baja de la cubierta.

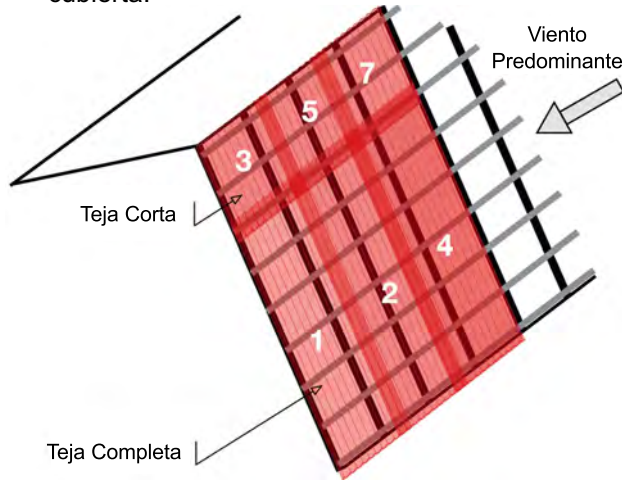

- Para asegurar estanqueidad del techo los clavos deben colocarse en la cresta y las arandelas deben estar adecuadamente comprimidas. Deben colocarse a una Cresta de por medio.

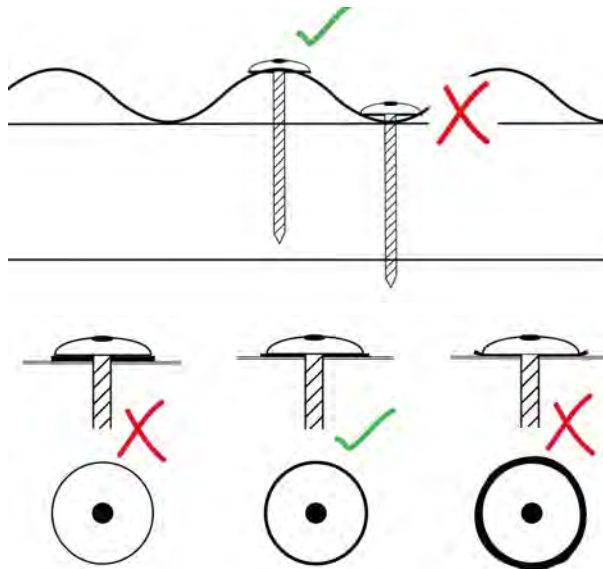

GUÍA PARA LA COLOCACIÓN (Continuación)

- La dimensión de los solapes largos depende de la pendiente. Para pendientes mayores de 15 grados se utiliza 0.20m de solape y para menores de 15 grados se utiliza 0.30m. (Ver Figura sobre Solapes)
- Debe dejarse de 5 a 7 cm para proteger la viga de cerramiento.
- Para el replanteo de los listones o vigüetas se coloca el primero sobre el muro de cierre, el segundo a 0.45m del primero y los restantes espaciados a 0.60m. Al listón mas cercano a la cumbre se le deja menor espaciamiento.
- Aleros no mayores de 30 cm.

